

*Que en podem dir i explicar del nostre Tècnic d'obres? Podem dir que l'Anselm, viu per recuperar i donar vida a qualsevol tipologia d'edificis històrics, per ell tots tenen el seu encant e història pròpia que un cop restaurats, consolidats, recuperats i rehabilitats l'omple d'orgull per a que perdurin molts anys més.*

*Des de molt jove (1992), ha estat sempre a peu de les obres de restauració i rehabilitació en edificis antics, històrics i patrimoni arquitectònic i cultural, un ofici que després de més de 25 anys li continua apassionant a data d'avui.*

*Una llarga trajectòria professional que va inicià intervenint com a oficial de la construcció al costat del seu pare en l'empresa familiar que ja es dedicava en aquells temps a la restauració, aquí és on va absorbir diverses experiències, coneixaments i tècniques de la construcció tradicional d'aquelles èpoques.*

*Podem dir que, és un Tècnic d'obra "complet", professional més que experimentat en la construcció tradicional, capacitat suficient per a coordinar al nostre propi equip amb un constant contacte i diàleg amb la direcció facultativa autors del projecte a executar, tot això és el que l'anima a continuar exercint aquesta professió.*

*Per a més informació, i si és del seu interès, pot consultar tot seguit un gran llistat d'obres on ha estat obrant i coordinant, algunes d'elles amb imatges durant el procés de la intervenció, on ha mostrat la seva gran vocació en edificis de gran valor històric i cultural de la nostra terra:*

**"TREBALLS D'URGÈNCIA A L'ESGLÉSIA DE SANT CLIMENT D'IRAN AL PONT DE SUERT", INCASOL 2004**

Tècnics directors: Sra. Núria Laplaza

**"REHABILITACIÓ DE L'ESGLÉSIA DE SANTA MARIA I L'ESGLÉSIA DE SANT PERE DE SANTA FE A LES OLUGES", INCASOL 2004-2005**

**"RESTAURACIÓ DE L'ESGLÉSIA DE LA MARE DE DÉU DE LES NEUS D'IRGO A EL PONT DE SUERT", INCASOL 2004-2005**

**"RESTAURACIÓ DE LA MURALLA DEL BALUARD DE LA CONTRAGUARDIA DE LA REINA A LA SEU VELLA DE LLEIDA", LA PAERÍA 2004 i 2005.**

**"RESTAURACIÓ DE LA ERMITA A SANT ANTONI A LA LLACUNA" INCASOL 2005**

**"REFORMA INTERIOR DE LA CAPELLA DE SANT MARC DE CAL BASSACS A GIRONELLA", INCASOL 2005**

**"ORDENACIÓ DEL CLAUSTRE DE L'ANTIC CONVENT DE SANT DOMÈNEC 1ª FASE A BALAGUER" INCASOL 2005**

**OBRES DE RESTAURACIÓ DE LA COBERTA I LES VOLTES DE L'ESGLÉSIA ROMÀNICA D'AGRAMUNT** GENERALITAT DE CATALUNYA DPT. DE CULTURA 2005-2006

**“REPARACIÓ DE LES GOTERES A LA SEU VELLA DE LLEIDA”**, GENERALITAT DE CATALUNYA DPT. DE CULTURA 2005

**OBRES D'URGÈNCIA A LA COBERTA DE LA RECTORIA VELLA DE RIBERA DE CARDÓS A LA VALL DE CARDÓS**, INCASOL 2005-2006

Tècnics Directors: Sr. Joan Albert Adell i Gisbert i el Sr. Joan Miquel Rabassa Font

**“PROJECTE EXECUTIU DE NETEJA DE LES FAÇANES I RESTAURACIÓ DELS ELEMENTS ESCULTÓRICS DE L'ANTIC HOSPITAL DE SANTA MARIA, IEI DE LLEIDA”** DIPUTACIÓ LLEIDA 2006-2007

Tècnics Directors: Sr. Josep Justo i Parellada i Sr. Gerard Fontanals i Clop

**RESTAURACIÓ DEL CASTELL DE LA FLORESTA, 2a FASE A LA FLORESTA**, INCASOL 2006-2007

Tècnics Directors: Sr. Josep Àngel Corbella i Garcia i el Sr. Carles Olomí i Oró

**“PROJECTE DE CONSOLIDACIÓ ESTRUCTURAL I COBERTA DEL CASTELL DE VERDU 2A FASE A I B A VERDÚ”**, INCASOL 2006-2008

Tècnics Directors : Sr. Jaume Cuadrench i Bertran , Sr. Antoni Martí i Falip i el Sr. Josep Esteve i Vilà

**“FINALITZACIÓ DE LES OBRES DE LA RECTORIA VELLA DE RIBERA DE CARDÓS EN LA VALL DE CARDÓS”** INCASOL 2006-2007

Tècnics Directors: Sr. Joan Albert Adell i Gisbert i el Sr. Joan Miquel Rabassa Font

**“REHABILITACIÓ DE LA COL·LEGIATA DE SANTA MARIA DE CASTELLBÓ 3a FASE A MONTFERRER Y CASTELLBÓ”** INCASOL 2006-2007

Tècnics Directors: Sr. Joan Agelet i Gomà i el Sr. Francesc Belart i Calvet

**“RESTAURACIÓ I CONSOLIDACIÓ DE LES MURALLES DE LA SEU VELLA (ANUALITAT 2006)”** AJUNTAMENT DE LLEIDA 2006-2007

Tècnic Director: Sra. Cèlia Rialp i Sauret

**“REHABILITACIÓ I AMPLIACIÓ DE LES ANTIGUES ESCOLES PER ACONDICIONAR-LES COM A DEPENDÈNCIES MUNICIPALS I CONSULTORI MÈDIC A VALLVERD”** AJUNTAMENT DE VALLVERD 2006-2007

Tècnics Directors: Sr. Salvador Giné i Macià i Sr. Felip Solsona i Godia

**“RESTAURACIÓ DE LA FAÇANA PRINCIPAL (3a FASE) I CAMPANAR DE L'ESGLÉSIA PARROQUIAL DE SANTA MARIA A ALMENAR”** INCASOL 2006-2007

Tècnics Directors: Sr. Josep Ma Alventosa i Cuadrat i el Sr. Josep Lluís Puyalto i Granada

**“RESTAURACIÓ DEL ÀMBIT NORT DEL CASTELL DE CIUTADILLA”** GENERALITAT DE CATALUNYA DPT. DE CULTURA. PATRONAT DEL CASTELL DE CIUTADILLA 2006-2008  
– OBRA PREMIADA EN LA 3<sup>a</sup> MOSTRA D’ARQUITECTURA DE LES TERRES DE LLEIDA PER  
Tècnics Directors: Sr. Salvador Giné i Macià i el Sr. Carles Olomí i Oró



**“RESTAURACIÓ DELS PAVIMENTS I EL POU DEL CLAUSTRE DE SANT BARTOMEU DE BELLPUIG”** GENERALITAT DE CATALUNYA DPT. DE CULTURA 2006-2007  
Tècnic Director: Sr. Josep Justo i Parellada i la Sra. Núria Laplaza Faidella

**“RESTAURACIÓ DEL CASTELL DE MALDÀ”** GENERALITAT DE CATALUNYA DPT. DE CULTURA 2006-2008  
Tècnics Directors: Sr. Salvador Giné i Macià i el Sr. Carles Olomí i Oró

**“RESTAURACIÓ I CONSOLIDACIÓ ESTRUCTURAL D’UN TRAM DE LES MURALLES DE BALAGUER, ADJACENT AL FUTUR PASSEIG DEL BOMBO”** GENERALITAT DE CATALUNYA DPT. DE CULTURA 2006-2008  
Tècnic Director: Sr. Jaume Cuadrench i Bertran i el Sr. Josep Esteve i Vila

**“RECONSTRUCCIÓ DEL CAMPANAR D’ESPANYA DE L’ESGLÉSIA DE SANTA MARIA DE L’ASSUMPCIÓ A ALBESA”** AJUNTAMENT D’ALBESA 2007-2008  
Tècnic Director: Sr. Jaume Cortasa i Baiget

**“RESTAURACIÓ DE LA FAÇANA NORT DE L’ESGLÉSIA DE SANT BARTOMEU A BELLPUIG”**

GENERALITAT DE CATALUNYA DPT. DE CULTURA 2007-2008

Tècnics Directors: Sr. Josep Justo i Parellada i la Sra. Núria Laplaza i Faidella

**“RESTAURACIÓ DE L’ESGLÉSIA DE SANTA MARIA DE LES AVELLANES A LES AVELLANES Y SANTA LINYA”** INCASOL 2007-2008

Tècnics Directors: Sr. Gerard Fontanals i Clop, la Sra. Marga Bernadó i Tomàs

**“CONSOLIDACIÓ ESTRUCTURAL I SUBSTITUCIÓ PARCIAL DE LA COBERTA DE L’ESGLÉSIA DE SANTA MARIA D’ORGANYÀ. 2a FASE”** INCASOL 2007-2008

Tècnics Directors: Sr. Josep Justo i Parellada, el Sr. Joan Agelet i Gomà i el Sr. Carles Pubill i Pociello



**“PROJECTE D’ARRANJAMENT I CONSOLIDACIÓ DEL BALUARD DE LA MITJA LLUNA I TORRE DEL CAMÍ COBERT DEL RECINTE EMMURALLAT DEL TURÓ DE LA SEU VELLA DE LLEIDA.”** AJUNTAMENT DE LLEIDA 2008-2010

Tècnics Directors: Sra. Immaculada Castelló Miarnau i la Sra. Cèlia Rialp Sauret.

**“EXECUCIÓ PER LA FINALITZACIÓ I AMBIENTACIÓ DEL SANTUARIO DE SANTA TERESINA ( FASE : MUSEU, CAPELLA DEL SANTÍSSIM I SALA D’AUDIOVISUALS) DE LLEIDA.”**

CENTRE OBERT PARE PALAU 2007

Tècnics Directors: Sr. Josep Lluís Quella i el Sr. Ramon Maria Reig Massana

**“RESTAURACIÓ DE L’ESGLÉSIA DE SANT CLIMENT D’IRAN”** INCASOL 2008

Tècnics Directors: Sra. Marga Bernadó i Tomàs i la Sra. Núria Laplaza Faidella

**“RESTAURACIÓ DE L’ESGLÉSIA DE SANT MARTÍ DE LLESP (COBERTES DE LA NAU DE L’ESGLÉSIA I PORXO D’ACCÉS) INSCASOL 2008**

Tècnics Directors: Sra. Marga Bernadó Tomàs i la Sra. Núria Laplaza Faidella

## “PROJECTE DE CONSOLIDACIÓ ESTRUCTURAL I COBERTA DEL CASTELL DE VERDÚ 2a FASE C, A VERDÚ” INCASOL 2008-2009

Tècnics Directors: Sr. Josep Esteve i Vila , el Sr. Antoni Martí i Falip i el Sr. Jaume Cuadrench i Bertran



**“RESTAURACIÓ DEL CASTELL DE LA FLORESTA 3a FASE CASES 1 I 2” INCASOL 2008-2009**

Tècnics Directors: Sr. Josep Àngel Corbella Garcia i el Sr. Carles Olomí i Oro



**“RESTAURACIÓ DE LA FAÇANA PRINCIPAL DEL CEMENTIRI DE MONTORNÉS DE SEGARRA”** AJUNTAMENT DE MONTORNÉS DE SEGARRA 2008-2009

Tècnics Directors: Sr. Josep Àngel Corbella i Garcia i el Sr. Renato Bustos i Marín

**“REPARACIÓ DE LES TEULADES DEL PARANIMF UNIVERSITAT DE CERVERA”** INCASOL-DIRECCIÓ GENERAL DEL PATRIMONI CULTURAL. 2009



**“RESTAURACIÓ CORNISES I ARRANJAMENTS DEL CAMPANAR I CIMBORI DE L’ESGLÉSIA PARROQUIAL DE SANT LLORENÇ DE SOSES”** PARROQUIA DE SOSES 2009

Tècnics Directors: Sr. Josep Àngel Corbella



**“PROJECTE DE RESTAURACIÓ I CONSOLIDACIÓ DEL BALUAD DEL LOUVIGNY I DE LA MURALLA NORT DE LA SUDA, DEL RECINTE EMMURALLAT DEL TURÓ DE LA SEU VELLA DE LLEIDA”, AJUNTEMENT DE LLEIDA 2009-2010**

Tècnic Director: Sra. Cèlia Rialp Sauret.



**“CONSOLIDACIÓ ESTRUCTURAL I SUBSTITUCIÓ DE LA COBERTA DEL COS DE CREUERIA I ANNEXOS DE L’ESGLÉSIA DE SANTA MARIA D’ORGANYÀ 3a FASE” INCASOL 2009-2010**

Tècnics Directors: Sr. Josep Justo i Parellada, el Sr. Joan Agelet i Gomà i el Sr. Carles Pubill i Pociello





**“RESTAURACIÓ E INTERVENCIÓ DEL MOLÍ DE GRANYENA DE VILLALBA DELS ARCS (TERRA ALTA). (1a FASE)” INCASOL 2010**

Tècnics Directors: Sra Mercè Griñó Boix i Joan Josep Piñol Folqué



**“FASE D’URGÈNCIA DEL PROJECTE DE CONSOLIDACIÓ DE L’ESGLÉSIA DE SANT SALVADOR DE LA MUSSARA A VILAPLANA” (BAIX CAMP) INCASOL 2010**

Tècnics Directors: Srs. Eloi Balcells Terès i Jose Manuel Garcés López



**“OBRES DE CONSOLIDACIÓ - REHABILITACIÓ DEL CASTELL DE L’AMETLLA DE SEGARRA” (2a fase) (LA SEGARRA) AJUNTAMENT DE MONTOLIU DE SEGARRA 2010**

Tècnics Directors: Srs. Antoni Martí Falip i Josep Esteve Vila



**“OBRES DE RESTAURACIÓ DEL MONASTIR DE SANTA MARIA DE GERRI DE LA SAL”**  
(PALLARS JUSSÀ) BISBAT DE LA SEU D'URGELL 2010

Tècnics Directors: Srs. Ramon Maria Puig Andreu i Josep Coll Miró



**“CONSOLIDACIÓ ESTRUCTURAL DE L’ESGLÉSIA DE SANT DOMÈNEC, 1A FASE A CERVERA” (LA SEGARRA) 2010 - 2011**

GENERALITAT DE CATALUNYA

DEPARTAMENT DE POLÍTICA TERRITORIAL I OBRES PÚBLIQUES

DIRECCIÓ GENERAL D’ARQUITECTURA I PAISATGE

AJUNTAMENT DE CERVERA

INSTITUT CATALÀ DEL SOL

Tècnics Directors: Srs. Antoni Martí Falip, Josep Esteve Vila i Jaume Cuadrench Bertran





**“Obres de Restauració del Castell de la Floresta (4a fase)”** (Les Garrigues) incasol 2010  
Tècnics Directors: Srs. Josep Àngel Corbella Garcia i Carles Olomí Oró





**“MILLORA DELS PORXOS DE LA PLAÇA SANT ROC DE BELLPUIG” (URGELL) AJUNTAMENT DE BELLÛIG 2010**

Tècnics Directors: Equip d'IANUA ARQUITECTURES ( Srs. Núria Laplaza Faidella, Mercè Manonelles Montero i Xavier Solans Lugones) i Sr .Lluís Rodríguez Velimelis





**“ADEQUACIÓ DELS ESPAIS HISTÒRICS VISITABLES DE L’ESGLÉSIA DE SANTA MARIA DE ORGANYÀ” (ALT URGELL) (4A FASE) INCASOL 2010**

Tècnics Directors: Srs. Josep Justo i Parellada, Joan Agelet i Gomà i Carles Pubill i Pociello

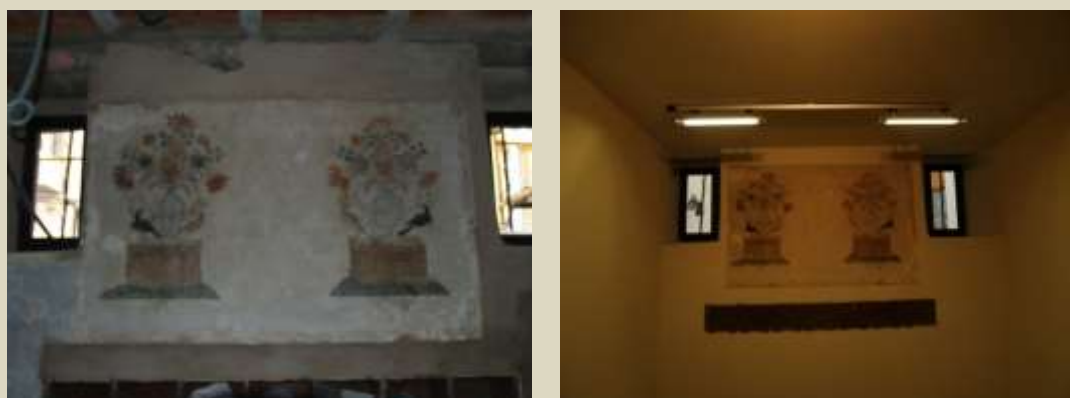



**“RESTAURACIÓ DEL CASTELL DE VALÈNCIA D'ÀNEU”** (1a FASE) AJUNTAMENT DE ALT ÀNEU -IEI. 2011

Tècnics Directors: Equip d'IANUA ARQUITECTURES (Núria Laplaza Faidella, Mercè Manonelles Montero i Xavier Solans Lugones) i Lluís Rodríguez Velimelis



**“RESTAURACIÓ I CONSOLIDACIÓ DE LA FAÇANA OEST DEL CASTELL DE L'ALBI”.** AJUNTAMENT DE L'ALBI. 2011

Tècnic Director: Sr. Antoni Martí Falip.



# “RESTAURACIÓ DE LA CAPELLA I TORRES LATERALS DEL CEMENTIRI DE MONTORNÉS DE LA SEGARRA” ANUNTAMENT DE MONTORNÉS DE LA SEGARRA . 2010

Tècnic Director: Josep Àngel Corbella García

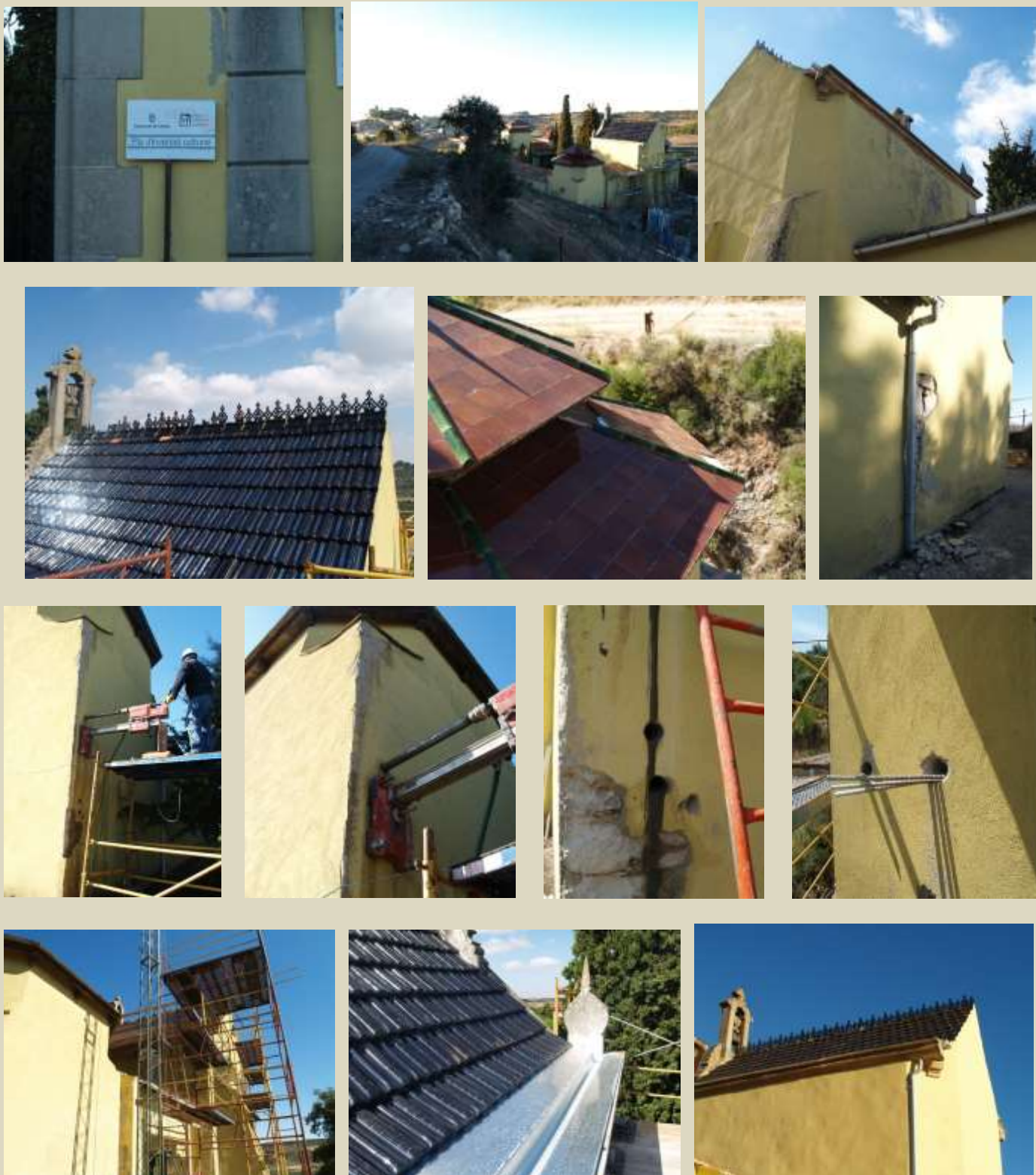

**“RESTAURACIÓ ARQUITECTÒNICA MONUMENTAL DEL CASTELL DE SARROCA DE LLEIDA”** AJUNTAMENT DE SARROCA DE LLEIDA. 2011

Tècnic Director: BR29 Arquitectes Srs. Xavier Rodríguez, Josep M. Buergés



**“CONSOLIDACIÓ I COBERTA DE L’ERMITA DE SANT JAUME, FASE I, FASE II i FASE III - LA GRANJA D’ESCARP”** AJUNTEMNT GRANJA D’ESCARP 2012, 2015 I 2016

Tècnics Directors: Srs. Melitó Camprubí, Gerard Fontanals i M<sup>a</sup> Lluïsa Ribes





# “REHABILITACIÓ DE L’EDIFICI MUNICIPAL DE CAL RUBINAT A CASTELLÓ DE FARFANYA” AJUNTAMENT DE CASTELLÓ DE FARFANYA. 2012

Tècnics directors: Srs. Eduard Reguant i Carles Gassol





**“RESTAURACIÓ DEL ROSARI MONUMENTAL DE MONTSERRAT, 3ª FASE-B, 1R MISTERI DE GLÒRIA A COLLBATÓ” (BAIX LLOBREGAT). INCASOL 2012**

Tècnics Directors: Srs. Anton Baraut Guilà i José Manuel Garcés López



**“REHABILITACIÓ DEL CASTELL DE VERDÚ 3a FASE” I ANNEX. INCASOL 2012 - 2013**  
Tècnics directors: Srs . Antoni Martí Falip i Jaume Cuadrench Bertran.







**“RESTAURACIÓ DELS ÀBSIS DE L’ESGLÉSIA DE SANTA MARIA D’AGRAMUNT”** BISBAT D’URGELL 2012-2013

Tècnics directors: Srs. Josep Esteve Vila i Ramon Hernández Pintó



**“RESTAURACIÓ DE L’ESGLÉSIA DE L’ASSUMPCIÓ DE COLL” (ALTA RIBAGORÇA)**  
CONSORCI PATRIMONI MUNDIAL DE LA VALL DE BOÍ 2012  
Tècnics Directors: Sres. Eva Tarrida Sugranyes i Anna Mañà Gilabert



**“RESTAURACIÓ DE LA CANÒNICA DE SANT PERE D’ÀGER, 3A FASE SEPARATA A”**  
(NOGUERA) AJUNTAMENT D’ÀGER 2012-2013

Tècnics Directors: Srs. Gerard Fontanals Clop i Anna Rendé



**“REHABILITACIÓ ESTRUCTURAL I ADEQUACIÓ DE LES SALES NOBLES DE CA DON JOAN A VINEBRE”** AJUNTAMENT DE VINEBRE. 2013-2014

Tècnics Directors: Srs. Carles Brull Casadó i Francesc Belart Calvet





**“CONSOLIDACIÓ DE LES TORRES 19 I 23 DE LA MURALLA ANDALUSINA DEL PLA D’ALMATÀ A BALAGUER”** (LA NOGUERA) DEPARTAMENT DE CULTURA Direcció General del Patrimoni Cultural de la Generalitat de Catalunya, Subdirecció General del Patrimoni Arquitectònic, Arqueològic i Paleontològic. 2014  
Tècnics Directors : Srs. Manuel Julià i Macias, Margarita Costa Trost i Vicenç Moyà Torrabadell.



**“RESTAURACIÓ I CONSOLIDACIÓ ESTRUCTURAL DE L’ESPEDANYA I INTERVENCIÓ A LA CAPELLA DE LA SAGRISTIA DE L’ESGLÉSIA NTRA. SENYORA DE LA NATIVIDAD DE SUNYER” AJUNTAMENT DE SUNYER 2014**

Tècnics Directors: Srs, Núria Laplaza, Mercè Manonells i Xavier Solans





**“RESTAURACIÓ COBERTA DEL MOLÍ D’OLI DE LA FLORESTA. FASE 1, FASE II I FASE III” (LES GARRIGUES) AJUNTAMENT DE LA FLORESTA. 2014-2015**  
Tècnics Directors: Srs. Josep Àngel Corbella i Oriol Aubets



**“PROJECTE EXECUTIU DE REHABILITACIÓ I REFORÇ ESTRUCTURAL DEL PONT NOU”**

MANRESA. AJUNTAMENT DE MANRESA – GRUP MAS CONSTRUCTORS. 2015

Tècnics Directors: Srs. Josep Àngel Corbella i Oriol Aubets



**“CONSOLIDACIÓ ESTRUCTURAL I REHABILITACIÓ COBERTES DE L’ESGLÉSIA DE SANTA  
MARÍA D’ÀNEU-LA GUINGUETA D’ÀNEU-PALLARS SOBIRÀ” BISBAT D’URGELL. 2014**

Subcontractat per Construccions La Guingueta d’Àneu

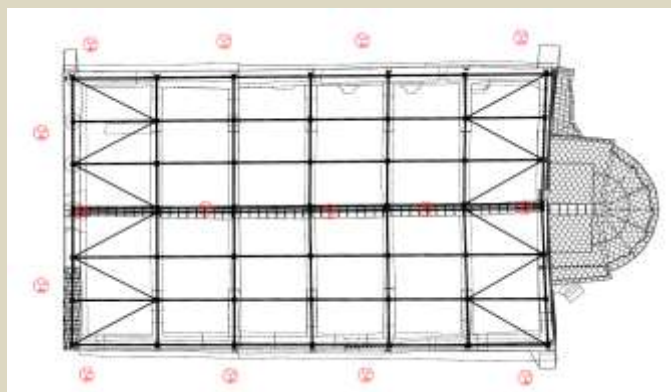



**“RESTUARACIÓ DEL CASTELL DE SANT ESTEVE I CONSOLIDACIÓ DEL MUR SUD DE CASTELLFOLLIT DE RIUBREGÓS”** INCASOL, GENERALITAT DE CATALUNYA DPT. CULTURA. 2015

Tècnics Directors: Sr. Enric Solsona





**“REHABILITACIÓ I REHABILITACIÓ ESGLÉSIA ROMÀNICA DE SANT MIQUEL A GRANYENA DE LES GARRIGUES- FASE I”** AJUNTAMENT GRANYENA DE LES GARRIGUES. 2015  
Tècnics Directius: Sr. Salvador Giné Macià







**“REHABILITACIÓ ESTRUCTURAL I DE LA COBERTA DE L’ESGLÉSIA DE SANT BARTOMEU D’HOSTAFRANCS”** AJUNTAMENT DE PLANS DE SIÓ I BISBAT DE LA SEU D’URGELL. 2015

Tècnics Directors: Srs. Josep Esteve i Lourdes Verdés



# “RESTAURACIÓ DE COBERTA I FAÇANES DE L’ESGLÉSIA DE L’HOSPITAL DE VIC”

AJUNTAMENT DE VIC. 2017-2018 - 2019

Tècnics Directors: Sr. Arcadi Prat



**“REPARACIONS D’URGÈNCIA A LA SEU VELLA DE LLEIDA (LLENGUA DE SERP, L’ARCADA I PANY DE LA MURALLA AMB FAÇANA RONDA ST. MARTI)” AJUNTAMENT DE LLEIDA. 2017**

Tècnics Directors: Ajuntament

**“RECONSTRUCCIÓ DE L’ESGLÉSIA DE ROSELLÓ – FASE I, ROSELLÓ” BISBAT DE LLEIDA. 2017**

Tècnics Directors: Srs. Carles Sáez, Miquel Àngel Sala i Carme Casals





**“REDISTRIBUCIÓ INTERIOR EN L’EDIFICI ANTIC CONVENT DE SANTA TERESINA DE LLEIDA”** CONVENT DE SANTA TERESA DE L’INFANT JESÚS. 2018  
Tècnics Directors: Srs. Ramón M. Reig i Albert Reig

**“REHABILITACIÓ D’UN COBERT PER A VIVENDA EN LA FLORESTA (LES GARRIGUES)”**  
PRIVAT. 2018



**“CONSOLIDACIÓ URGENT DE LA CAPELLA DEL CASTELL DE CERVELLÓ”** AJUNTAMENT  
DE CERVELLÓ 2019

Tècnics Directors: Sr. Roger Guitart

